

あんず 杏 通信

2023 WINTER (1月号)

病院と 地域を繋ぐ

vol.268



○医療の窓から

年頭のご挨拶
会長 堀尾 茂之/病院長 西脇 伸二

○ホスピタルLINK

新病院における導入予定医療機器紹介

○Reborn”新病院の今”

○あんずHOTニュース

- ・新任医師紹介
- ・ボランティアに参加しました!

○私たちが伝える揖斐の魅力

○部署紹介/訪問看護ステーション

～ 病院の理念 ～

私たちは良質な医療を提供し地域の皆さまから信頼される心豊かな病院づくりを目指します。

- 患者さんの安心を心がけます
- 地域の健康増進に尽力します
- 医療技術の向上を図ります

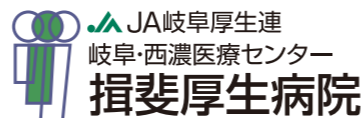

〒501-0696
岐阜県揖斐郡揖斐川町三輪2547番地4
TEL/0585-21-1111
FAX/0585-21-1112
URL/http://www.ibi.gfkosei.or.jp

外来診療担当表

外来受付時間/午前8時30分～11時30分

		月	火	水	木	金			
内科	午前	初診	1診	渡邊 一弘 (循環器)	島崎 信 (消化器)	水草 貴久 (循環器)	馬淵 正敏 (消化器)	山田 好久 (代務医)	
			2診	宇野 由佳里 (消化器)	清水 靖子 (循環器)	足立 政治 (消化器)	松尾 康博 (代務医)	中村 博式 (消化器)	
		3診	清水 靖子 (循環器)	馬淵 正敏 (消化器)	塚本 達夫 (消化器)	清水 靖子 (循環器)	塚本 達夫 (循環器)		
		4診	足立 政治 (消化器)	中川 正康 (代務医)	山田 好久 (代務医)	-	島崎 信 (消化器)		
		5診	河合 隆雄	水草 貴久 (循環器)	-	中村 博式 (消化器)	水草 貴久 (循環器)		
		6診	-	宇野 由佳里 (消化器)	西脇 伸二 (消化器)	渡邊 一弘 (循環器)	渡邊 一弘 (循環器)		
	午前	-	【糖尿病・免疫・内分泌内科】 鷹尾 賢 (代務医) (予約診療9:00～11:30)		-	-	-		
	午後	特殊外来	【血液内科】 高田 英里 (代務医) (予約診療13:30～14:30)	【NST・PEG外来】 西脇 伸二 (予約診療14:00～16:00)	【血液内科】 中村 博 (代務医) ※第1・2・3週 (第2は初診のみ) (予約診療13:30～16:00)	【心血管外科】 加藤 貴吉 (代務医) ※第2週 (予約診療14:00～16:00)	【血液内科】 中村 信彦 (代務医) ※不定期診療 (予約診療13:30～16:00)		
			-	【神経内科】 吉倉 延亮 (代務医) (予約診療14:00～16:00)	-	-	-		
	外科	午前	1診	佐野 仁哉	小島 則昭	櫻谷 卓司	熊澤 伊和生	西尾 公利	
			おしり外来(予約)	予約制					
			3診(8:30～)	熊澤 伊和生	西尾 公利	佐野 仁哉	小島 則昭	櫻谷 卓司	
乳腺外来(10:30～)			-	-	-	-	-		
整形外科	午前	1診	大島 康司 (代務医)	代務医 (9:00～11:30)	-	代務医 (9:30～11:30)	田口 慶太 (代務医)		
		2診	【脊椎外来】 代務医 (9:30～11:30) 月1回・不定期	-	-	-	-		
小児科	午前	1診	伊藤 貴美子	伊藤 貴美子	後藤 加寿美	伊藤 貴美子	伊藤 貴美子		
		2診	代務医	-	代務医	-	-		
	午後	<予防接種>						伊藤 貴美子 <学童再診> (15:00～16:00)	
婦人科	午前	1診	古田 典夫	古田 典夫	古田 典夫	古田 典夫	古田 典夫		
泌尿器科	午前	1診	伊藤 康久	伊藤 康久	山田 豊博 (代務医)	永井 司	伊藤 康久		
耳鼻咽喉科	午前	1診	竹内 秀行	竹内 秀行	竹内 秀行	竹内 秀行	竹内 秀行		
皮膚科	午前	1診	藤広 満智子	川瀬 香奈 (代務医) (9:30～11:30)	市川 裕子 (9:00～11:30)	藤広 満智子	市川 裕子 (9:00～11:30)		
眼科	午前	1診	村田 一弘	村田 一弘	村田 一弘	村田 一弘 (完全予約のみ)	村田 一弘		
脳神経外科	午前	1診	加納 清充 (代務医)	-	江頭 裕介 (代務医)	-	庄田 健二 (代務医)		
歯科 口腔外科	初診は 午前のみ	奥田 孝大	奥田 孝大	奥田 孝大	奥田 孝大	奥田 孝大			
		渡辺 二三雄	柴田 敏之 (代務医) ※13:30～	渡辺 二三雄 (8:30～11:30) 代務医 ※13:30～	柴田 敏之 (代務医) ※13:30～	渡辺 二三雄 (8:30～11:30) 代務医 ※13:30～			
人工透析センター		永井 司	永井 司	永井 司	永井 司	永井 司			

感染対策に
ご協力ください

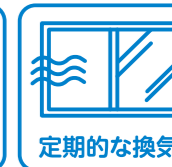
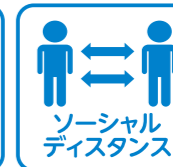

発行

JA岐阜厚生連 岐阜・西濃医療センター 揖斐厚生病院

所在地/〒501-0696 岐阜県揖斐郡揖斐川町三輪2547番地4
TEL/0585-21-1111 FAX/0585-21-1112 URL/http://www.ibi.gfkosei.or.jp

診療受付時間/8:30～11:30
休診日/土曜・日曜・祝日・年末年始

医療の「窓」から

From the medical window

今号のテーマ

「年頭のご挨拶」



岐阜県厚生農業協同組合連合会
経営管理委員会会長

会長挨拶 堀尾 茂之

新年明けましておめでとうございます。

皆様におかれましては、お健やかに新年をお迎えのこととお慶び申し上げます。旧年中は、本会事業につきまして格別のご高配を賜り厚くお礼申し上げます。

県内で初めて新型コロナウイルスの新規感染者が確認されたから3年が経過しました。本会においては、県からの要請によりコロナ専用病床を230床確保し、陽性患者の入院受入れ、発熱外来の設置、PCR法・LAMP法検査機器等の整備、コロナワクチンの個別・集団・職域接種等に積極的に取り組み、地域の感染症医療の中心的な役割を果たしています。



揖斐厚生病院
病院長

病院長挨拶 西脇 伸二

新年明けましておめでとうございます。

皆様におかれましてはつつがなく新しい年をお迎えのこととお慶び申し上げます。さて本年は揖斐厚生病院にとっても大きく変化する年となります。

現在大野町に建築中の新病院（西濃厚生病院）は順調に工事が進んでおり、予定どおり本年の10月1日に開院を予定

こうしたなか、本会は、地域医療を継

続的・安定的に提供していくため、国・県が推進する地域医療構想の方針に沿って、病床再編・病院統合を進めています。

西濃地域では、揖斐郡揖斐川町の揖斐厚生病院と養老郡養老町の西美濃厚生病院を病床再編し、揖斐郡大野町に新たに西濃厚生病院（400床）を建築し、令和5年10月の開院に向けて事業を進めています。新病院は、急性期病床、回復期病床と西濃地域で初めての緩和ケア病床を整備し、救急医療、がん医療、へき地医療、災害医療などを担うと共に、新型コロナウイルス等の発生に備えた新興

感染症医療にも対応します。病床再編

後の西美濃厚生病院は、回復期・慢性期機能の病床に介護医療院を併設した196床として運営します。また、揖斐厚生病院の跡地を有効活用し、地元行政と連携して在宅医療・介護の拠点となる施設の設置に向けて協議を進めており、揖斐地域の地域包括ケアシステムの構築に取り組んでいます。

東濃地域では、本会・地元行政で協議し、瑞浪市の東濃厚生病院と隣接する土岐市の土岐市立総合病院を1病院化し、土岐市内に新病院（400床）を建築・運営することを決定しました。現在、

令和7年度内の開院に向けて事業を進めています。

飛騨地域では、高山市の久美愛厚生病院と高山厚生病院の病床再編を行うとして進めています。

医療を取り巻く状況は、新型コロナウイルス感染症の今後の発生が不透明な中、厳しい経営環境が続くものと予測されますが、「地域の皆さんから信頼され、必要とされる病院づくり」を目指し役職員一丸となって取り組む所存です。

最後になりましたが、本年が皆様にとりまして幸多き年となりますよう心よりご祈念申し上げますとともに、本会事業にご理解ご協力を賜りますようお願い申し上げます。年頭のご挨拶とさせていただきます。

しております。大野神戸インターあたりを

通りかかるとお分かりと思いますが、遠くからでもひと目でわかるほど大きな建物です。敷地面積は現在の約3倍、延床面積も現在の2倍となります。新たな設備として放射線治療器、PET・CT、ロボット支援手術機などを導入し、多くの最新の医療機器を配備する予定です。

また、今まで常勤医のいなかった、整形

外科、脳神経外科、放射線科、緩和医療科などの診療科も常勤医が確保でき、ほぼすべての領域の医療が当院で提供できるようになります。また、コロナ感染など感染症に対応する外来や病棟も設置しておりますし、災害拠点病院としての機能も備える予定です。ただ単に揖斐厚生病院が大野町に移動するというよりは、まったく新しい機能を持った病院が出来上がると思っただいた方が良くもありません。これからは、その充実した設備、人員をどのように活用し医療を提供するかが課題となります。そのためには、受診される皆様のご意見や、近隣の医療機関の方々のご指導を反映しながら準備を進めて参ります。また高速道路や一般道路

の挑発など先の見通せない国際情勢など暗い話題が多い中で、新病院が皆様に明るい光を灯すきっかけになって頂ければ幸いです。卯年は安全、飛躍、向上を意味し飛躍して参りますので、皆様にとっても幸多き年となることを祈念し、新年のあいさつとさせていただきます。

濃医療圏のより広い領域で地域医療に



頭部領域

CT検査と違ってX線被ばくもなく、造影剤を使わずに脳血管の検査を行うことができます。脳の異常を低侵襲で早期発見するのに有効です。
また、MRI検査はCT検査では診断できない細かな異常も見つけられるため、効果的な検査であると言われています。

整形領域

MRI検査は、筋肉や腱・靭帯など、レントゲンでは描出できない軟部組織の診断を得意とします。スポーツ障害では靭帯損傷や筋断裂、膝関節の半月板損傷などの診断に適しています。

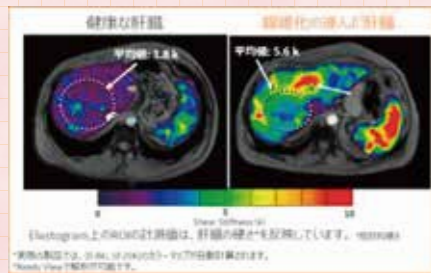
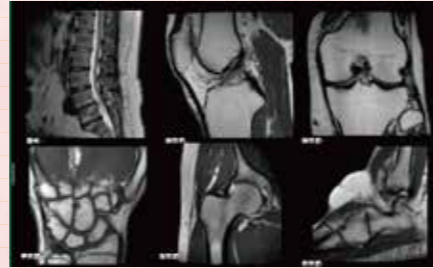

肝臓領域

生活習慣病が増加している現代、隠れ脂肪肝も増加していると考えられています。脂肪肝の約25%は肝線維化を起こすと言われており、NASH（非アルコール性脂肪性肝炎）を誘発する因子の一つとして注目されています。MR touchと呼ばれるMRエラストグラフィー（以下MRE）を用いた低侵襲的な検査によって肝臓の線維化を定量評価できるようになりました。

Reborn “新病院の今”

現在の工事進捗状況と今後の予定

令和3年11月に新病院の建物建築が始まり、早1年が経ちました。鉄骨の枠組みから壁の打設作業を行い、外壁の施工も着々と進んでおります。次月号では、建物内の様子をお届けできればと思っております。



健康にまつわる選りすぐりの知恵や情報をお届けします。

ホスピタルLINK

新病院における “導入予定医療機器紹介”

CHECK

01

高精度放射線治療システム True BEAM

がん病巣に集中して放射線を照射し、正常な組織への線量を低減することで、患者様にやさしい高精度放射線治療を実現します。

西濃厚生病院では Varian 社 放射線治療装置 TrueBeam を導入いたします。

放射線治療は、がんの主な3つの治療法のうちの1つで、身体の外観や機能をできるだけ保ちながら治療可能であることが特徴です。新病院で導入予定の Varian 社 TrueBeam はがんを三次元で立体的にとらえ、多方面から放射線を照射することにより正常組織への無駄な照射を避けることができ、患者様の身体への負担をより軽減することが可能になります。

また、TrueBeam は精度の高い照射や位置照合を行うことが可能で、SRT（定位放射線治療）IMRT（強度変調放射線治療）といった高精度治療から一般的な体外照射にも幅広く対応できます。そのため、患者様の病態に応じて最適な照射方法を選んで治療を行うことが可能です。



TrueBeam は、下記のような様々な技術に対応できる汎用性の高い放射線治療装置です。

- 強度変調放射線治療（IMRT）、画像誘導放射線治療（IGRT）などの高精度放射線治療に対応可能。
- 高い線量率で短時間の放射線治療が可能。
- 呼吸同期照射など、正常組織への線量を低減させる技術に対応可能。

CHECK

02

最新MRI装置（3テスラ）

最新機能を搭載した GE 社 MRI 装置「SIGNA Pioneer3.0T」を、新病院に導入いたします。磁石の強さが従来と比べて2倍となり、高精細な画像が得られるようになります。さらに、車の自動運転などにも活用されている AI 技術の一つである「ディープラーニング」を画像計算に取り入れています。このディープラーニングによって余計なノイズを大幅に低減し、分解能を向上させることができます。今までと同じ検査時間内でより鮮明な画像をご提供することができるようになります。



私たちが伝える“揖斐の魅力”



耳鼻科部長
竹内 秀行

好きな言葉
誠実

平成13年9月からお世話になることとなりもう21年目となりました。こんなにも長く勤務することになるとは思いませんでしたが、ひとえに揖斐の人々が優しくあたたかく、居心地が良かったからに他ならないと思います。

新型コロナも第8波となりこの後どうなっていくのか、どうすればよいのか手探りの状態ですが、耳鼻科はみみ、はな、のどが専門領域であり、カゼ、中耳炎、副鼻腔炎、扁桃炎などを診ます。コロナが始まってからはいろいろと制約があり診療が難しくなりましたがだんだんと新型コロナというカゼがどういふもので、どうすればよいかということもわかってきています。今後は新病院へと移転し体制も変わりますが、地域の方に安心安全な医療をお届けできるようにしていきたいと思っています。



看護師
安藤 奈緒美

好きな言葉
初志貫徹

私は、水や空気のきれいな自然環境豊かであるこの揖斐郡で育ちました。私の生まれ育った地域は、地域行事や近所付き合いなど交流の盛んな場所です。特に冬の雪かきは近所との助け合いが必要となり、アットホームなつながりがあります。幼いころから助け合いの心と感謝の気持ちを大切にしてきました。そして、今、看護職として地元の皆様に温かい看護を提供できることを幸せに思っています。

現在、新型コロナウイルスに対する配慮が欠かせない日々が続いていますが、地域の皆様が「揖斐病院にきてよかったな」と思っただけのような愛される病院作りに努力していきたいと思っています。今後ともよろしくお願いいたします。

部署紹介

「訪問看護ステーション」

私達訪問看護師は、在宅医療が必要な方の生活をサポートさせていただいています。医療の現場は「病院」から「在宅」へと移行しております。医療依存度の高い方を中心に24時間365日サポートさせていただき、専門性の高いケアの提供ができるよう認定看護師と共に支援させていただいています。

各種病棟、外来経験を経てこの訪問看護ステーションに集まった看護師、理学療法士などが受け持ち制でご自宅に訪問しています。訪問看護を利用して在宅生活が「安心」「心強い」「利用して良かった」と思っただけの存在を目指して日々努力しています。ご利用に当たっては、主治医や、ケアマネジャーへご相談ください。

求人募集

新病院開院に向けて看護師を募集します

詳細及びその他職種についてはHPをご覧ください。企画総務課までお問い合わせください。



あんずHOTニュース

揖斐厚生病院の気になる「HOTなニュース」をお届けします。

NEWS 1

「新任医師の紹介」

令和4年10月より外科に赴任致しました、櫻谷卓司(さくらたに たくじ)と申します。専門は消化器外科ですが、外科疾患全般の診療をさせていただきます。西濃圏域における地域医療に貢献し、皆さまの健康の一助となるよう頑張ります。どうぞよろしくお願い致します。



NEWS 2

「ボランティアに参加しました！」

令和4年11月13日(日)、揖斐川町において「いびがわマラソン2022」が開催されました。新型コロナウイルスの影響で3年ぶりの開催となりました！当院も毎年参加させていただいており、今年も救命講習を受講した医療スタッフが救護ボランティアとして参加しました。降雨が心配される中での開催となりましたが、紅葉が綺麗な揖斐川の川沿いのコースを懸命に走るランナーの皆さんに声援を送りながら、急病の方、ケガをされた方の救護にあたりました。

